

PRE & POST SCUOLA



SCUOLA PRIMARIA - ANNO SCOLASTICO 2026-2027

HAI BISOGNO DI UN SUPPORTO PRIMA O DOPO L'ORARIO SCOLASTICO?

Il servizio di Pre e Post Scuola è pensato per venire incontro alle esigenze delle famiglie, offrendo uno spazio sicuro, accogliente e stimolante dove i bambini possono giocare, socializzare, svolgere attività ricreative e, nel post scuola, anche fare i compiti. Un servizio educativo integrativo rivolto agli alunni della scuola primaria, che consente la permanenza a scuola prima dell'inizio e dopo la fine delle lezioni, con la supervisione di personale qualificato.

ORARI

- **Pre Scuola:** dalle ore 07:30 fino all'inizio delle lezioni
- **Post Scuola:** dal termine delle lezioni fino alle ore 17:30

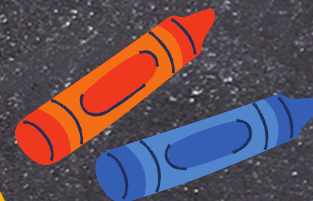

PRE-SCUOLA PER GLI ALUNNI DELLA SCUOLA PRIMARIA

- Le iscrizioni saranno raccolte on-line entro il 09/09/2026 e il servizio dovrà essere avviato entro il 15/09/2026, accettate fino a un massimo di 55 alunni secondo l'ordine cronologico della data di presentazione della domanda di iscrizione.
- Il servizio verrà attivato solo al raggiungimento di 20 iscritti.
- Il pagamento avverrà in un'unica rata entro il 31/10/2026

POST-SCUOLA PER GLI ALUNNI DELLA SCUOLA PRIMARIA

- Le iscrizioni saranno raccolte on-line entro il 09/09/2026 e il servizio dovrà essere avviato a partire dall'inizio dell'orario a tempo pieno, accettate fino al numero massimo di 25 alunni secondo l'ordine cronologico della data di presentazione della domanda di iscrizione. Il servizio verrà attivato solo al raggiungimento di 10 iscritti.
- Il pagamento del servizio avverrà in due rate: 1^a rata in acconto del 50% da pagare entro il 31/10/2026; 2^a rata a saldo da pagare entro il 31/03/2027;

DI SEGUITO LE TARIFFE:

SERVIZIO PRE SCUOLA	ALUNNI RESIDENTI	ALUNNI NON RESIDENTI
Primo Figlio	Euro 145,00	Euro 165,00
Secondo e Terzo Figlio	Euro 115,00	Euro 145,00
SERVIZIO POST SCUOLA	ALUNNI RESIDENTI	ALUNNI NON RESIDENTI
Primo Figlio	Euro 185,00	Euro 215,00
Secondo e Terzo Figlio	Euro 155,00	Euro 195,00
SERVIZIO PRE E POST SCUOLA	ALUNNI RESIDENTI	ALUNNI NON RESIDENTI
Primo Figlio	Euro 305,00	Euro 355,00
Secondo e Terzo Figlio	Euro 245,00	Euro 315,00

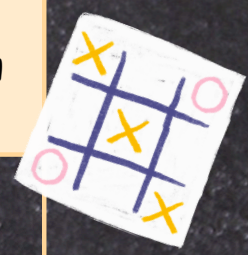
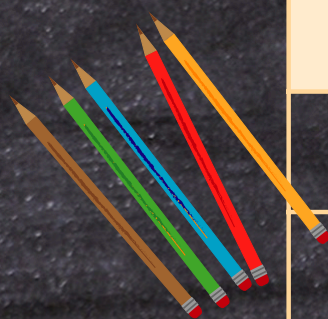
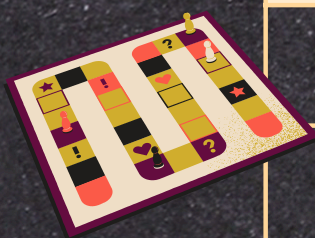

Il pagamento del servizio avverrà secondo la tipologia di servizio richiesto (in caso di rinuncia al servizio, l'utente è tenuto a comunicarla tramite sportello telematico entro il 31/01/2027. Decorso tale termine, sarà dovuto il pagamento della seconda rata, indipendentemente dall'effettivo utilizzo del servizio).



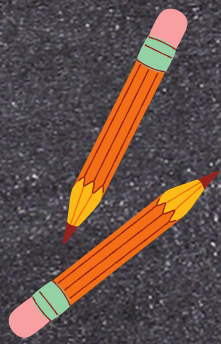

PRE & POST SCUOLA



SCUOLA SECONDARIA DI PRIMO GRADO ANNO SCOLASTICO 2026 - 2027

HAI BISOGNO DI UN SUPPORTO PRIMA O DOPO L'ORARIO SCOLASTICO?

Il servizio di Pre e Post Scuola è pensato per venire incontro alle esigenze delle famiglie, offrendo uno spazio sicuro, accogliente e stimolante dove gli studenti possono giocare, socializzare, svolgere attività ricreative e, nel post scuola, anche fare i compiti. Un servizio educativo integrativo rivolto agli alunni della scuola secondaria di primo grado, che consente la permanenza a scuola prima dell'inizio e dopo la fine delle lezioni, con la supervisione di personale qualificato fino ad un massimo di 15 ore settimanali.

ORARI

- **Pre Scuola:** dalle ore 07:30 fino all'inizio delle lezioni
- **Post Scuola:** diverse opzioni, dal termine delle lezioni fino alle ore 17:15

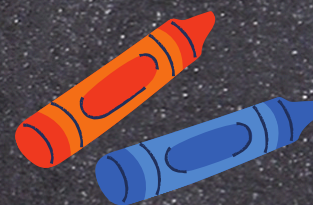

PRE-SCUOLA PER GLI ALUNNI DELLA SCUOLA SECONDARIA

- Le iscrizioni saranno raccolte on-line entro il 09/09/2026 e il servizio dovrà essere avviato entro il 15/09/2026; accettate fino a un massimo di 55 alunni secondo l'ordine cronologico della data di presentazione della domanda di iscrizione.
- Il servizio verrà attivato solo al raggiungimento di 20 iscritti (calcolando sia primaria sia secondaria)

POST-SCUOLA PER GLI ALUNNI DELLA SCUOLA SECONDARIA

- Le iscrizioni saranno raccolte on-line entro il 09/09/2026 e il servizio dovrà essere avviato a partire dall'inizio dell'orario a tempo pieno, accettate fino al numero massimo di 55 alunni secondo l'ordine cronologico della data di presentazione della domanda di iscrizione. Il servizio verrà attivato solo al raggiungimento di un numero di iscritti sufficiente a coprire i costi del servizio.

DI SEGUITO LE OPZIONI:

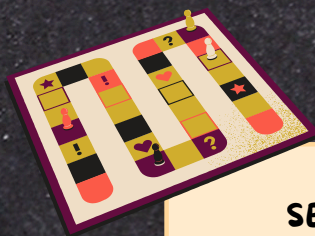

SERVIZIO PRE SCUOLA	ALUNNI RESIDENTI	ALUNNI NON RESIDENTI
Primo Figlio	Euro 75,00	Euro 85,00
Secondo e Terzo Figlio	Euro 65,00	Euro 75,00
Pagamento in un'unica rata entro il 31/10/2026		





SERVIZIO POST SCUOLA 5 GIORNI	ALUNNI RESIDENTI	ALUNNI NON RESIDENTI
Primo Figlio	Euro 355,00	Euro 385,00
Secondo e Terzo Figlio	Euro 320,00	Euro 350,00
Pagamento in due rate: acconto del 50% entro il 31/10/2026 e saldo entro il 31/03/2027		



SERVIZIO POST SCUOLA 3 GIORNI	ALUNNI RESIDENTI	ALUNNI NON RESIDENTI
Primo Figlio	Euro 295,00	Euro 325,00
Secondo e Terzo Figlio	Euro 270,00	Euro 300,00
Pagamento in due rate: acconto del 50% entro il 31/10/2026 e saldo entro il 31/03/2027		



SERVIZIO POST SCUOLA 2 GIORNI	ALUNNI RESIDENTI	ALUNNI NON RESIDENTI
Primo Figlio	Euro 65,00	Euro 75,00
Secondo e Terzo Figlio	Euro 60,00	Euro 70,00
Pagamento in un'unica rata entro il 31/10/2026		



SERVIZIO POST SCUOLA 1 ORA PER 3 GIORNI	ALUNNI RESIDENTI	ALUNNI NON RESIDENTI
Primo Figlio	Euro 85,00	Euro 95,00
Secondo e Terzo Figlio	Euro 75,00	Euro 85,00
Pagamento in un'unica rata entro il 31/10/2026		





SERVIZIO PRE E POST SCUOLA 5 GIORNI	ALUNNI RESIDENTI	ALUNNI NON RESIDENTI
Primo Figlio	Euro 405,00	Euro 445,00
Secondo e Terzo Figlio	Euro 355,00	Euro 400,00
Pagamento in tre rate: primo acconto entro il 31/10/2026, secondo acconto entro il 28/02/2027 e saldo entro il 30/04/2027		



SERVIZIO PRE E POST SCUOLA 3 GIORNI	ALUNNI RESIDENTI	ALUNNI NON RESIDENTI
Primo Figlio	Euro 365,00	Euro 400,00
Secondo e Terzo Figlio	Euro 330,00	Euro 365,00
Pagamento in tre rate: primo acconto entro il 31/10/2026, secondo acconto entro il 28/02/2027 e saldo entro il 30/04/2027		



SERVIZIO PRE E POST SCUOLA 2 GIORNI	ALUNNI RESIDENTI	ALUNNI NON RESIDENTI
Primo Figlio	Euro 115,00	Euro 135,00
Secondo e Terzo Figlio	Euro 100,00	Euro 120,00
Pagamento in un'unica rata entro il 31/10/2026		





SERVIZIO PRE E POST SCUOLA 1 ORA PER 3 GIORNI	ALUNNI RESIDENTI	ALUNNI NON RESIDENTI
Primo Figlio	Euro 135,00	Euro 155,00
Secondo e Terzo Figlio	Euro 115,00	Euro 135,00
Pagamento in un'unica rata entro il 31/10/2026		



Si precisa che, per le opzioni che prevedono anche la mensa scolastica, il costo dei pasti dovrà essere corrisposto separatamente tramite il consueto portale di pagamento, in aggiunta della quota del pacchetto scelto.

Il pagamento del servizio avverrà secondo la tipologia di servizio richiesto (in caso di rinuncia al servizio, l'utente è tenuto a comunicarla tramite sportello telematico entro il 31/01/2027. Decorso tale termine, sarà dovuto il pagamento della seconda rata, indipendentemente dall'effettivo utilizzo del servizio).

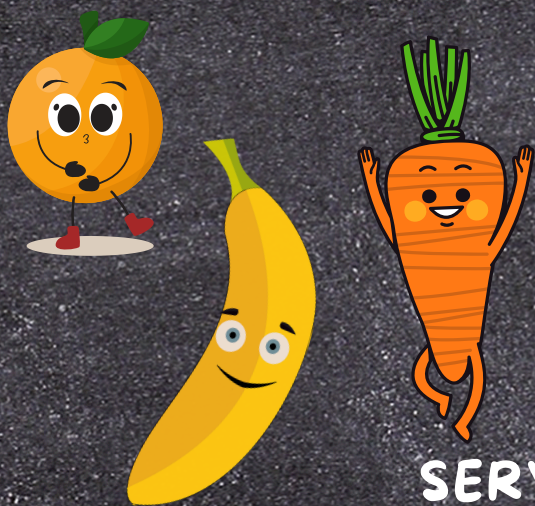



MENSA SCOLASTICA

SERVIZI PER L'ANNO SCOLASTICO 2026-2027



MENSA SCOLASTICA:

Il servizio di mensa scolastica è parte integrante dell'offerta formativa scolastica, costituendo un supporto essenziale all'attività didattica. Riveste un ruolo di grande rilievo per la sua importanza dietetica, nutrizionale e in termini di sicurezza alimentare, oltre a contribuire significativamente all'educazione alimentare degli studenti.

È organizzato per gli alunni e per il personale docente delle scuole pubbliche in servizio durante la refezione. È possibile richiedere una dieta speciale a causa di particolari allergie o intolleranze alimentari. In questo caso è necessario presentare un certificato medico da allegare all'atto dell'iscrizione. Lo stesso diritto a fruire di una dieta speciale è riconosciuto anche per motivi etico-religiosi.

Per accedere al portale dedicato collegarsi al sito:
<https://www3.eticasoluzioni.com/ornagoportalegen>

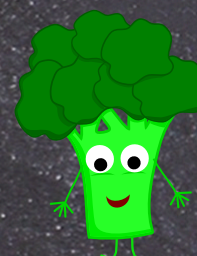

DI SEGUITO LE TARIFFE:

INDICATORE ISEE	QUOTA A CARICO DELL'UTENTE	QUOTA MINIMA	QUOTA MASSIMA
Fino a 6.000,00	Euro 3,10	Euro 3,10	Euro 3,10
da 6.000,01 fino a 12.000,00	Euro 3,12 + 0,009% su quota ISEE oltre 6.000	Euro 3,12	Euro 3,66
da 12.000,01 fino a 18.000,00	Euro 3,72 + 0,009% su quota ISEE oltre 12.000	Euro 3,72	Euro 4,26
da 18.000,01 fino a 25.000	Euro 4,27 + 0,009% su quota ISEE oltre 18.000	Euro 4,27	Euro 4,90
oltre 25.000,01	Euro 4,95	Euro 4,95	Euro 4,95
Alunni non residenti	Euro 5,10	Euro 5,10	Euro 5,10

